COMMUNAUTÉ DE COMMUNES
BERRY LOIRE PUISAYE

Expositions
Concerts
Festivals
Arts de rue
Arts plastiques
Théâtre
Cinéma
...

SAISON *culturelle*

Janvier à Juin 2022

AVERTISSEMENT

Etant donné la crise sanitaire actuelle, nous ne pouvons garantir la tenue des évènements programmés ou leur report éventuel.

Merci de votre compréhension et de ne pas en tenir rigueur aux organisateurs.

EDITO

A l'heure où la culture a été malmenée par une crise sanitaire qui dure, la Communauté de communes Berry-Loire-Puisaye souhaite continuer de proposer une offre culturelle riche et diversifiée, toujours au plus près des habitants.

C'est donc tout naturellement que les élus ont décidé de renforcer leur soutien aux compagnies locales afin qu'elles interviennent dans les écoles, les EHPAD et la résidence autonomie, pour une culture partout et pour tous.

Notre territoire regorge d'artistes talentueux et c'est en les soutenant qu'ils perdureront et permettront à notre Communauté de communes de continuer son développement culturel, touristique et économique.

Nous avons aussi fait le choix de miser sur l'itinérance des différentes actions menées dans notre saison culturelle afin de couvrir l'ensemble des communes du territoire, même les plus petites de façon à ce que tous les habitants puissent en bénéficier !

Le PACT (Projet Artistique et Culturel de Territoire), dispositif mis en place et financé par la Région Centre-Val-de-Loire, nous permet de rendre la culture prioritaire dans nos communes rurales et même de rayonner en dehors du territoire grâce à une proposition de grande qualité qui suscite un grand enthousiasme !

C'est donc, toujours, avec le même plaisir et la même envie que nous vous accueillerons pour partager un moment artistique. Théâtre, musique, cinéma, exposition, festival, atelier d'arts plastiques, conférence, lecture : il y en aura pour tous les goûts, tout au long de l'année.

Plongez au cœur de notre saison culturelle et émerveillez-vous.

La Culture vous invite...

Emmanuel Rat
Président de la communauté de communes Berry-Loire-Puisaye

Nathalie Dony
Présidente de la commission petite enfance, jeunesse et culture

SAISON culturelle

Janvier à Juin 2022

JANVIER

15 16 — THÉÂTRE — Djân — PAGE 9

20 — CONFÉRENCE — La Gascogne, entre Toulouse et l'Atlantique — PAGE 10

22 janvier au 19 mars — EXPOSITION — Christiane Verheecke et Michel Guillot — PAGE 11

FÉVRIER

05 — SPECTACLE CLASSIQUE — Le quatuor Anches Hantées — PAGE 12

14 — CONCERT — Michel Jonasz — PAGE 13

14 février au 18 février — STAGE THÉÂTRE ENFANTS — Théâtre de l'Escabeau — PAGE 14

17 — CONFÉRENCE — Maroc, le royaume aux mille couleurs — PAGE 15

18 — ÉVÈNEMENT — Les Césars 2022 — PAGE 16

25 février au 20 mars — EXPOSITION — Photographies URCVL & Briare Déclic — PAGE 17

26 27 — THÉÂTRE — L'héritage d'un soir — PAGE 18

26 27 — THÉÂTRE — Pierre de Patience — PAGE 19

MARS

05 — THÉÂTRE — L'héritage d'un soir — PAGE 18

17 — CONFÉRENCE — Les Antilles, saveurs des Caraïbes — PAGE 20

18 — CONCERT — Kalffa — PAGE 21

18 — CONCERT — Kervegan's — PAGE 22

19 20 — THÉÂTRE — Camille, Camille, Camille — PAGE 23

26 — SPECTACLE — Pascal Fleury — PAGE 24

26 mars au 23 avril — EXPOSITION — 46ème exposition Peintres du Printemps — PAGE 25

AVRIL

02 — SPECTACLE — Je me souviens de Schubert — PAGE 26

09 avril au 11 juin — EXPOSITION INTERACTIVE — Venez jouer ! — PAGE 27

18 avril au 22 avril — STAGE THÉÂTRE ENFANTS — Théâtre de l'Escabeau — PAGE 28

28 — CONFÉRENCE — Sri Lanka, au cœur de l'océan Indien — PAGE 29

30 — CONCERT — Les Connivences sonores — PAGE 30

30 — CONCERT — Bal trad' — PAGE 31

30 — THÉÂTRE — Le Strapontin — PAGE 32

30 — SPECTACLE — Reggiani, il francese — PAGE 33

MAI

01 — SPECTACLE
Reggiani, il francese — PAGE 33

01 — CONCERT
Les Connivences sonores — PAGE 34

06 mai au 29 mai — EXPOSITION
Sylle Sébert — PAGE 35

07 — TERROIR & ANIMATIONS
Fête des plants et des plantes — PAGE 36

13 mai au 12 juin — EXPOSITION – CONCERT
Grange de Mussy — PAGE 37

13 — SPECTACLE
Festi Bello Scène I Amicalement Vamp — PAGE 38

14 — CONCERT
Festi Bello Scène I Kyo — PAGE 40

18 mai au 24 mai — EXPOSITION
Tout en mouvement — PAGE 42

25 mai au 19 juin — TERROIR & ANIMATIONS
Les quatre saisons à la campagne — PAGE 43

26 au 28 mai — THÉÂTRE
Les planches fêlées - 6ème édition — PAGE 44

JUIN

03 juin au 26 juin — **EXPOSITION** Spécial Air Service — PAGE 45

10 — **SPECTACLE** Francis Poulenc, j'écris ce qui me chante — PAGE 46

11 — **CONCERT** Zarhzä I Celt & Piper — PAGE 47

12 — **CONCERT** Grange de Mussy — PAGE 38

17 — **CINÉMA** Ciné-jardin — PAGE 48

18 — **THÉÂTRE** Les 24H surprises de l'Escabeau — PAGE 49

24 — **CONCERT** Trois fois rien — PAGE 50

25 — **SALON** Des Vignerons — PAGE 51

25 juin au 31 juillet — **EXPOSITION** Exposition d'été — PAGE 52

PACT
Projets Artistiques et Culturels de Territoire

Qu'est-ce-que le PACT ? — PAGE 8

ET AUSSI...

A venir en JUILLET — PAGE 53

Toute l'année — PAGE 55

Equipements et Partenaires — PAGE 61

Qu'est-ce-que le PACT ?

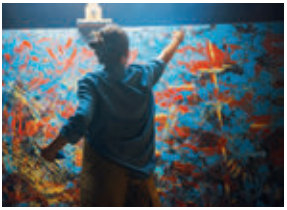

Le PACT (Projet Artistique et Culturel de Territoire) est un dispositif régional porté par la Communauté de Berry-Loire-Puisaye, pour son territoire.
Il intègre :

- des manifestations ponctuelles de toute forme d'expression artistique,
- des résidences d'artistes, un soutien à la création, des actions de médiation,
- des projets impliquant les habitants, les publics jeunes ou empêchés, dans des actions de pratique artistique,
- des festivals...

Si la communauté porte le projet auprès de la région, les manifestations peuvent être organisées non seulement par les services communautaires mais aussi par tout type de structure : ses communes membres, les associations du territoire...
Les structures partenaires peuvent bénéficier, au sein du PACT :

- d'un financement régional quelle que soit la structure
- et d'un financement communautaire pour les seules associations.

Outre un soutien financier, le PACT est un outil de réflexion et d'élaboration de la politique culturelle communautaire sur le territoire : la Communauté de communes, par le PACT, s'engage auprès de la région pour 3 ans sur trois axes qui visent à implanter la culture au cœur de nos territoires.

samedi **15** JANVIER **20h30**

dimanche **16** JANVIER **15h**

DJÂN

Musique et danses du monde

Compagnie El Compas de Brojo
Avec Karine Gonzalez (danse et chant) et Idriss Agnel (oudou, zarb, cajon, cistre, guitare électrique, chant)

Djân est un projet éclectique, traversé de plusieurs langues, de plusieurs musiques et de plusieurs gestuelles. Un duo hybride et caméléon aux multiples influences : flamenco, musique persane, musiques marocaines, inspiration celtique, rock, percussions corporelles, danse flamenca, danse soufi, danses gitanes.
Djân, ce mot persan à la fois spirituel et affectueux, inspire l'ouverture, la rencontre avec l'autre, l'affection que l'on peut porter à une culture sans pour autant en être issu.

Stage d'initiation au flamenco samedi 15 janvier de 16h à 17h30 et dimanche 16 janvier de 11h à 12h30 avec Karine Gonzalez, la danseuse des films de Tony Gatlif (« Vengo », « Indignados »...) !

Plus d'informations sur le site : http://www.theatre-escabeau.com ou par mail : contact@theatre-escabeau.com

BRIARE
Théâtre de l'Escabeau
Rivotte

THÉÂTRE

Entrée: 15 €
Tarif réduit: 11 €
Tarif enfant: 8 € (-12 ans)

CONTACT
Ophélie Divet
Tél. 02 38 37 01 15

1h

Organisation | Théâtre de l'Escabeau

PACT

Ciné-Conférence Images du Monde

jeudi
20
JANVIER

15h00

BRIARE
Auditorium
Jean-Poulain

CONFÉRENCE

Entrée:
3 €

CONTACT
Edwige Signoret
Tél. 02 38 31 20 08

LA GASCOGNE

Entre Toulouse et l'Atlantique

Région de traditions et de gastronomie, la Gascogne est localisée entre océan Atlantique, Garonne et Pyrénées.
La Gascogne nous enchante à travers son patrimoine architectural, ses traditions et sa forte identité culturelle fondée sur son histoire.
Ce film est une promenade le long des routes du sud-ouest, à la découverte du savoir vivre et du dynamisme de ses habitants.
Avant d'aborder la Gascogne, nous parcourrons les rues et ruelles de Toulouse, la ville de la violette, en passant par les Hautes-Pyrénées et leur ruralité, sans oublier un tour d'horizon des sites fréquentés par un tourisme sportif et amoureux des montagnes. Un détour par le Gers et sa gastronomie avant de terminer le long des côtes de l'Atlantique à St-Jean-de-Luz, Hendaye et Bayonne.

1h

La conférence a lieu en présence du réalisateur.

Organisation | Mairie de Briare

PACT
Projets Artistiques et Culturels de Territoire

Peinture Christine Lechauve-Verheecke

Sculpture Michel Guillot

DU samedi **22** JANVIER
AU samedi **19** MARS

BONNY S/LOIRE
Maison de Pays

EXPOSITION

Entrée gratuite

CONTACT
Martine Lecugy
Tél. 02 38 31 57 71

Peintures et Sculptures

CHRISTIANE LECHAUVE-VERHEECKE MICHEL GUILLOT

Christiane Lechauve-Verheecke expose ses nouvelles œuvres à Bonny, où elle vit. Son chemin n'est pas linéaire, comme elle l'explique. Pas de terme défini dans ses peintures mais plutôt l'expression du temps qui passe et le reflet de son évolution intime. « Dès lors que j' expose mes peintures, c'est moi que j'expose », confie Christiane.

Michel Guillot, sculpteur originaire de Léré, trouve son inspiration au gré de ses rencontres et de ses pérégrinations prochaines ou lointaines. Pour cette exposition, il a choisi une des préoccupations première de l'Homme : l'habitat. Ce dernier a toujours voulu se rapprocher des autres, créant ainsi des villages de quelques maisons aux grandes mégalopoles. C'est ce que Michel Guillot nous invite à découvrir et à imaginer en donnant naissance à des pièces à mi-chemin entre le réél et l'imaginaire.

Organisation | Maison de Pays

Spectacle musical

samedi
05
FÉVRIER

20h00

BRIARE
Auditorium
Jean-Poulain

SPECTACLE

Entrée
Plein tarif: 18€
Demi tarif: 12€
- de 12 ans: 8€

CONTACT
Jean Manifacier
Tél. 06 76 39 63 82

le Quatuor ANCHES HANTÉES

Un concert classique empreint d'esprit !

Depuis toujours vous cherchez à savoir le temps qu'il faisait lorsque Brahms a composé son opus 119 ? Savoir pourquoi Tchaïkovski n'a pas écrit une seule note de musique pour la clarinette ? Et surtout comprendre pourquoi on ne convie JAMAIS un comédien à partager la scène avec des musiciens ? C'est par l'intermédiaire d'un présentateur érudit d'un anachronisme touchant (sorte de Monsieur Tati en smoking) que vous pénétrerez allègrement dans l'univers des œuvres et de leur transcription.

C'est parce qu'il est un parfait reflet du public, de ses doutes et de ses interrogations, de ses jubilations, qu'il nous est d'emblée attachant et que nous le suivons dans sa pédagogie à rebours. Sur un programme éclectique, le concert donne l'occasion au public de découvrir aussi bien des classiques de la musique que des chefs-d'œuvre moins connus de grands compositeurs.
La musique y gagne dans tous les cas; chacun ressort du concert heureux d'avoir appris en souriant, d'avoir découvert et entendu sans s'en rendre compte des œuvres plus difficiles d'accès et d'avoir - c'est à notre sens l'essentiel - fait connaissance avec les interprètes.

1h20

Organisation | Autrement classique

lundi
14
FÉVRIER

20h30

BRIARE
Auditorium
Jean-Poulain

CONCERT

Entrée payante

Variété française

MICHEL JONASZ

Inutile de présenter Michel Jonasz, on a tous chantonné ou au moins fredonné une de ses chansons.
L'auteur-compositeur-interprète fera l'immense honneur de sa venue à Briare où il partagera avec le public ses plus grands titres.
De « La boîte de Jazz » à « Je voulais te dire que je t'attends » en passant par « Joueurs de Blues », il est tantôt festif, tantôt écorché vif et c'est d'ailleurs ce qui fait son énorme succès !
A 74 ans et après 40 ans de carrière, partout où il passe il fait salle comble et fascine toujours autant.
Un rendez-vous à ne manquer sous aucun prétexte, et pourquoi pas avec sa ou son amoureux(se), Saint-Valentin oblige...

CONTACT
Edwige Signoret
Tél. 02 38 31 20 08

1h30

Organisation | Mairie de Briare

Stage enfants théâtre

DU
lundi **14**
AU
vendredi **18**
FÉVRIER

De 9h à 12 h

BRIARE
Théâtre de l'Escabeau
Rivotte

STAGE

70 € stage + 10 €
cotisation association

CONTACT
Ophélie Divet
Tél. 02 38 37 01 15

Théâtre et découvertes

STAGE THÉÂTRE ENFANT 7/14 ANS VACANCES D'HIVER

A l'Escabeau, on joue la comédie, on fait du théâtre mais, on partage aussi son savoir, on transmet sa bonne humeur et on apprend à laisser aller ses émotions.
Chaque première semaine des vacances scolaires, des stages sont proposés aux enfants de 7 à 14 ans. Des moments privilégiés où les jeunes découvrent la pratique du théâtre avec des intervenants issus de tous horizons, de compagnies locales ou plus lointaines.
Une restitution où sont conviés les proches des comédiens en herbe a lieu le dernier jour du stage.

Plus d'informations sur le site : http://www.theatre-escabeau.com ou par mail : contact@theatre-escabeau.com

Organisation | Cie amateure - Théâtre de l'Escabeau

Ciné-Conférence Images du Monde

jeudi
17
FÉVRIER

15h00

BRIARE
Auditorium
Jean-Poulain

CONFÉRENCE

Entrée:
3 €

CONTACT
Edwige Signoret
Tél. 02 38 31 20 08

MAROC,

le Royaume aux mille couleurs

Le Maroc possède des particularités uniques, il s'ouvre à la fois sur les rivages de la Méditerranée et ceux de l'Atlantique. Il est l'Afrique au contact de l'Europe où chaîne de montagnes et désert s'y opposent.
De Tanger aux confins du Sahara, se dévoile un pays de coutumes et de traditions, qui évolue de plus en plus sereinement vers la place enviée de trait d'union entre l'Afrique et l'Europe.

Ce reportage vous propose un premier contact avec ce pays. L'occasion de parcourir des chemins anciens où l'on découvre toujours quelque chose de neuf.

1h

Organisation | Mairie de Briare

vendredi
18
FÉVRIER

19h30

BRIARE
Auditorium
Jean-Poulain

ÉVÈNEMENT

Entrée gratuite
Réservation
souhaitée par mail

CONTACT
Philippe Le Dem
Tél. 06 80 72 80 82

LES CÉSARS 2022

Venez voter pour les Césars 2022

L'association «L'art de rien» est heureuse de vous inviter à cette grande soirée Cinéma, avec la projection de cinq films de court-métrage nominés aux Césars 2022, suivie du vote du public pour désigner le meilleur film.

Philippe Le Dem étant membre de l'Académie des Césars, il votera au final selon le choix du public.
Une occasion unique de voir les meilleurs court-métrages réalisés en 2021.

Réservation : association.lartderien@gmail.com

2h

Organisation I Association l'Art de rien

Exposition photos

DU vendredi **25** FÉVRIER
AU dimanche **20** MARS

CHÂTEAU
de
Trousse-Barrière

EXPOSITION

Entrée gratuite
Du mercredi au dimanche
de 14h à 18h

CONTACT
Edwige Signoret
Tél. 02 38 31 20 08

Exposition photographique

URCVL & BRIARE-DÉCLIC

Les photographes de l'Union Régionale Centre-Val-de-Loire (URCVL) exposent au château de Trousse-Barrière de Briare. Cette exposition est réservée aux membres de la Fédération Photographique de France et entre dans le programme des manifestations nationales organisées pour les 130 ans de la FPF.

Le club « Briare Déclic » est en charge de l'organisation de l'exposition, avec l'aide des commissaires régionaux et du Président de l'URCVL.

Une sélection de 160 photos parmi les 28 clubs de l'URCVL sera proposée, 4 thèmes ont été retenus : l'humain (portrait et nu), paysage et architecture, créativité et nature (faune et flore).

Organisation | Mairie de Briare

samedi **20h30**
26 FÉVRIER

dimanche **15h**
27 FÉVRIER

L'HÉRITAGE D'UN SOIR

Comédie en 2 actes de Pascal Guillemaud

Mamie « Chonchon », une septuagénaire très à l'aise financièrement, a décidé d'inviter ses trois filles pour un week-end dans son chalet de Courchevel.

Christine, l'intellectuelle des trois filles, est venue avec son mari Pierrot, Monique la « baba cool » est venue avec son mari Bernard et Marie, la fille mère, avec sa fille Clémentine.
Si certains pensent que Mamie « Chonchon » les a réunis pour parler de son héritage, d'autres savent l'exact but de cette réunion.
Tout le monde sortira-t-il indemne de ce week-end où les malentendus et les quiproquos vont se succéder ?

BONNY S/LOIRE
Salle polyvalente

THÉÂTRE

Entrée: 8 €
4 € (12/18 ans)
Gratuit <12 ans

CONTACT
Roger Gaboret
Tél. 06 85 93 53 16

2h

ET AUSSI samedi 05 mars à 20h30

Organisation | Mille clubs Bonnychon

crédit photo Amin Toulors

PIERRE DE PATIENCE

Compagnie l'Echappée d'après Syngué Sabour d'Atiq Rahimi, prix Goncourt 2008
Mise en scène : Didier Perrier et Thibaut Mahiet
Avec Dominique Bouché, Hélène Cauët, Christelle Ferreira.
Musique : Chantale Laxenaire,
Chorégraphie : Xavier Lot.

Dans Kaboul bombardée, une jeune femme veille son mari, un héros de la guerre plongé dans le coma. La balle qui reste encore fichée dans sa nuque contraint le corps du malade à l'immobilité et sa gardienne à la réclusion dans sa propre maison.
Impuissante et solitaire, forcée à un dévouement total pour un mari brutal et âgé qui n'a pas su l'aimer, elle libère peu à peu une parole qui, par-delà la litanie des peines et des injustices subies, osera s'aventurer jusqu'à l'affirmation de soi et l'incandescence du désir.
La parole de la femme s'impose comme détentrice d'une réelle puissance et d'un moyen de libération. S'opère en outre un phénomène de contamination puisque son récit singulier englobe d'autres portraits de femmes et fait écho à d'autres voix féminines.

Plus d'informations sur le site : http://www.theatre-escabeau.com
ou par mail : contact@theatre-escabeau.com

samedi **26** FÉVRIER **20h30**
dimanche **27** FÉVRIER **15h**

BRIARE
Théâtre de l'Escabeau
Rivotte

THÉÂTRE

Entrée: 15 €
Tarif réduit: 11 €
A partir de 15 ans

CONTACT
Ophélie Divet
Tél. 02 38 37 01 15

1h15

Organisation | Théâtre de l'Escabeau

Ciné-Conférence Images du Monde

jeudi
17
MARS

15h00

BRIARE
Auditorium
Jean-Poulain

CONFÉRENCE

Entrée:
3 €

CONTACT
Edwige Signoret
Tél. 02 38 31 20 08

LES ANTILLES

Saveurs des Caraïbes

Saint-Martin, Saint-Barthélemy, Guadeloupe, Martinique, des noms qui évoquent la douceur des îles, la saveur du rhum et des fruits tropicaux, l'accent créole et le bleu de la mer caraïbe variant à l'infini. Ce film nous entraîne d'île en île mettant l'accent sur l'originalité, les richesses de chacune d'elles. Les premiers habitants des Antilles furent des indiens venus d'Amérique.
Mais nombreux sont, depuis Christophe Colomb, ceux qui y ont abordés de gré ou de force.
Des sombres heures de l'esclavage au plein essor touristique, la population a évolué, ses composantes se sont mélangées pour donner cette saveur créole particulière qui forme la richesse des antilles.
Des images qui invitent au voyage, une manière de partir déjà un peu.
Un film de Claude Poret, conférence en présence de l'auteur.

1h

Organisation | Mairie de Briare

Fête de la Saint-Patrick

Crédit photo Iledolonne

vendredi
18
MARS

20h00

BRIARE
Centre
socio-culturel

CONCERT

Entrée:
10 €

CONTACT
Edwige Signoret
Tél. 02 38 31 20 08

Musique celtique

KALFFA

Avec ces quatre musiciens amoureux de musique traditionnelle bretonne mais aussi de rock, Kalffa a créé sa propre identité musicale où la tradition se marie à la modernité.
Le violon s'associe à la batterie, aux guitares, à la basse et aux séquences pour emmener le public dans un répertoire festif.
Depuis 2007, Kalffa se distingue avec ses compositions inspirées des légendes celtes, de la mer et du quotidien, et enrichit son répertoire de quelques traditionnels.

Olivier Schuchard, brasseur à Dampierre-en-Burly, sera présent pour l'événement.
L'occasion pour vous de déguster ses bières locales et artisanales (avec modération) mais en célébrant la Saint-Patrick comme il se doit.

2h

Organisation | Mairie de Briare

Fête de la Saint-Patrick

vendredi
18
MARS

20h00
Ouverture des portes à 19h

CHATILLON S/LOIRE
Centre
socio-culturel

CONCERT

Entrée: 10 €

Buvette & Restauration
sur place

CONTACT
Anna Rouzeau
Tél. 06 33 57 71 18

KERVEGAN'S

Kervegan's est un groupe de Rock originaire de Nantes, créé en 2002. Outre le trio guitare, basse, batterie, la formation inclut des instruments plus traditionnels comme la bombarde, le violon, le saxophone, le banjo et diffuse un Rock celtique assumé. Des centaines des concerts et 4 albums à leur actif, ils viennent enflammer la scène avec leur univers électrique.

SHAKE THEM ALL

Profitant d'une période un peu trouble, ce jeune groupe de vieux s'est confiné pour monter un répertoire énergique et « old school ». Nourris au Clash, Members, Ruts et autres groupes anglais des années 80 où se mêle de puissants riffs simples et énergiques et riddims magiques jamaïcains, ils ont grandi plus tard aux sons des ricains Rancid, Social Distortion...
Le trio compose aujourd'hui dans ce style sans se priver d'ajouter une pointe de musique du monde.

3h

Organisation | L'Artscène

Crédit photo Yaho Hu et Amandine Chaouane

samedi **19** MARS **20h30**

dimanche **20** MARS **15h**

CAMILLE, CAMILLE, CAMILLE

D'après Camille, Camille, Camille de Sophie Jabès - Cie Atmosphères
Mise en scène : Sara Veyron • Florence Bloch • Sylvie Guichenuy • Leslie Nicolau
Voix : Denis Lavant,
Voix de choeur : Winter Family (Klaine-Rosenthal),
Costumes et Sculptures : Karine Wehner,
Marionnettes : Marianne Millet • Chloé Cassagnes,
Conception graphique : Mallory Kwiat.

Camille Claudel sculptrice française, née en 1864, fut internée en 1913 en hôpital psychiatrique. Elle y mourut, abandonnée de tous, 30 ans plus tard. Son talent fut reconnu seulement bien après sa mort. Dans cette création trois "Camille" se rencontrent à 3 âges de leur vie : Camille à 18 ans, qui rejoint comme élève l'atelier d'Auguste Rodin, impétueuse et passionnée ; Camille à 48 ans, avant son internement, brisée par sa rupture avec Rodin et Camille à 78 ans, abîmée par 30 ans d'internement, à propos de laquelle son frère Paul écrivait : « Le poids du génie est lourd à porter pour une femme… ! ».

Plus d'informations sur le site : http://www.theatre-escabeau.com
ou par mail : contact@theatre-escabeau.com

BRIARE
Théâtre de l'Escabeau
Rivotte

THÉÂTRE

Entrée: 15 €
Tarif réduit: 11 €
Tarif enfant: 8 € (-12 ans)

CONTACT
Ophélie Divet
Tél. 02 38 37 01 15

1h25

Organisation | Théâtre de l'Escabeau

PACT
Projets Artistiques et Culturels de Territoire

Spectacle humour

samedi
26
MARS

20h30

OUSSON S/LOIRE
Salle polyvalente

SPECTACLE

Entrée: 8 €
Tarif Enfants: 5 €

CONTACT
Christine Boury
Tél. 02 38 31 44 56

2h

PASCAL FLEURY

Humoriste

A travers ses personnages hauts en couleur, Pascal Fleury offre un regard à la fois tendre et plein de dérision sur la société d'aujourd'hui.
Chansons, jeux de mots, gags, quiproquos s'enchaînent, sans relâche, dans ce spectacle provoquant bonne humeur et cascades de rire.
Pas de barrière, pas de fossé entre l'humoriste et son public. Ils interagissent ensemble et partagent ce moment d'humour privilégié.

Organisation | Commission culturelle

DU samedi **26** MARS
AU samedi **23** AVRIL

46ÈME EXPOSITION DES PEINTRES DU PRINTEMPS

Œuvres d'artistes professionnels et amateurs

Comme chaque année les membres de l'amicale des Peintres du Printemps vous invitent à venir admirer les œuvres d'artistes professionnels et amateurs. (Peintures, sculptures, photo...)
Les cours ont lieu le vendredi soir de 17h à 19h
1 Route de Beaulieu - 45360 Châtillon-sur-Loire

CHATILLON S/LOIRE
Espace culturel

EXPOSITION

Entrée gratuite

Hommage :
Margarida Viegas, la professeure de l'association « Les Peintres du printemps » a perdu la vie, tragiquement, en novembre dernier. Cette exposition se tiendra en sa mémoire. La mémoire d'une grande artiste qui dans tous les pays par lesquels elle est passée, a marqué de son empreinte les cœurs de ceux qu'elle a croisés. Aux « Peintres du printemps », elle transmettait son savoir aux petits comme aux grands et elle était adorée de tous. Margarida manquera par son talent, sa bienveillance et sa gentillesse.

CONTACT
Anne-Marie Asselineau
Tél. 06 85 52 94 88

Organisation I Amicale des Peintres du Printemps

Spectacle musical

JE ME SOUVIENS DE SCHUBERT

samedi
02
AVRIL

20h00

BRIARE
Auditorium
Jean-Poulain

SPECTACLE

Entrée
Plein tarif: 18 €
Demi tarif: 12 €
- de 12 ans: 8 €

CONTACT
Jean Manifacier
Tél. 06 76 39 63 82

Distribution : Anne Le Bozec, piano, Aline Bartissol, piano, Stéphanie Huang, violoncelle, Nathan Mierdl, violon, Julia Deit-Ferrand, mezzo-soprano, Jean Manifacier, récitant.

Partir de sa propre mémoire pour aller à la rencontre de Franz Schubert, c'est l'exercice auquel s'est livré Jean Manifacier sur le modèle du «Je me souviens de Georges Perec». C'est à travers ces petits fragments de mémoire intime que le compositeur du Voyage d'hiver nous apparaitra, tour à tour inconnu ou familier, tout au long de ce concert invitant musiciens et spectateurs à se souvenir de Schubert.

Si Franz Schubert n'a pas le succès qu'on imagine de son vivant, il n'est pas non plus l'illustre inconnu de Vienne. Ses mélodies et sa musique de chambre sont appréciées par un cercle toujours plus grand d'amateurs qui l'entourent et lui font fête. Si les concerts où les œuvres de Schubert sont données en public sont rares, les réunions d'amis, sont elles, presque quotidiennes, et l'on boit et l'on chante et l'on improvise sur tout pendant les «Schubertiades ».

C'est la forme que nous avons voulu donner à ce concert. Le piano, le violoncelle, la clarinette et la voix se mêleront aux souvenirs liés au compositeur et dessineront, en creux, une image intime de l'artiste.

1h20

Organisation | Autrement classique

DU samedi **09** AVRIL
AU samedi **11** JUIN

VENEZ JOUER !

L'univers des jeux de société

A la fois patrimoniale et ludique, l'exposition vous invite dans l'univers des jeux de société.
Vous retrouverez de nombreux jeux emblématiques du XXème siècle, comme le Monopoly, le Nain Jaune, le Mille bornes mais aussi des jeux plus anciens comme les échecs, les dames...
Quels que soient leur composition et leur support, les jeux permettent aux Hommes de se mesurer et d'éprouver ensemble des sensations.
Outil de communication et de pédagogie, le jeu développe la vivacité d'esprit.
Espérons qu'il sera possible de mettre en place des ateliers jeux pour enfants et adultes...

BONNY S/LOIRE
Maison de Pays

EXPOSITION

Entrée gratuite

CONTACT
Martine Lecugy
Tél. 02 38 31 57 71

Organisation | Maison de Pays

Stage enfants théâtre

DU lundi **18** AU vendredi **22** AVRIL

De 9h à 12 h

BRIARE
Théâtre de l'Escabeau
Rivotte

STAGE

70 € stage + 10 €
cotisation association

CONTACT
Ophélie Divet
Tél. 02 38 37 01 15

Théâtre et découvertes

STAGE THÉÂTRE ENFANT 7/14 ANS

Vacances de printemps

A l'Escabeau, on joue la comédie, on fait du théâtre mais, on partage aussi son savoir, on transmet sa bonne humeur et on apprend à laisser aller ses émotions.
Chaque première semaine des vacances scolaires, des stages sont proposés aux enfants de 7 à 14 ans. Des moments privilégiés où les jeunes découvrent la pratique du théâtre avec des intervenants issus de tous horizons, de compagnies locales ou plus lointaines.
Une restitution où sont conviés les proches des comédiens en herbe a lieu le dernier jour du stage.

Plus d'informations sur le site : http://www.theatre-escabeau.com ou par mail : contact@theatre-escabeau.com

Organisation | Cie amateure - Théâtre de l'Escabeau

Ciné-Conférence Images du Monde

jeudi
28
AVRIL

15h00

BRIARE
Auditorium
Jean-Poulain

CONFÉRENCE

Entrée:
3 €

CONTACT
Edwige Signoret
Tél. 02 38 31 20 08

Resplendissant SRI LANKA *au cœur de l'océan Indien*

Au cours de son périple à travers l'ancien Ceylan, le réalisateur s'est intéressé aux coutumes religieuses du peuple sri-lankais avec ses fêtes spectaculaires dans les lieux sacrés tenus par les bouddhistes, hindouistes, musulmans et chrétiens.
L'auteur s'est laissé séduire par les multiples facettes de l'île qui en font sa renommée : patrimoine culturel exceptionnel avec les cités anciennes consacrées par l'UNESCO, merveilles de la nature entre mer et montagne et vie traditionnelle des pêcheurs dans un décor de plages de rêve. Au cœur de l'océan Indien, une île resplendissante remplie d'émotions.

Un film de Serge Ritzenthaler.

1h

Organisation | Mairie de Briare

Concert classique

samedi
30
AVRIL

20h00

BRIARE
Auditorium
Jean-Poulain

CONCERT

Entrée: 15 €
12 € (demandeurs d'emploi, étudiants, adhérents)
5 € Enfants,
Gratuit pour les moins de 12 ans.

CONTACT
Marianne Berthet-Goichot

LES CONNIVENCES SONORES

Concert lyrique

Odile Renault, flûte & Elodie Reibaud, harpe

Deux mots pour résumer ce programme qui nous mènera de l'univers des grandes fantaisies sur des opéras du XIXème siècle, éclatantes de virtuosité, à l'inventivité et la profondeur de Saint-Saëns, pour émerger sur la délicatesse de la musique française du début du XXème siècle.

Plus d'informations sur le site : http://www.lebureauduclassique.fr ou par mail : contact@lebureauduclassique.fr

1h15

Organisation | Le Bureau du Classique

PACT
Projets Artistiques et Culturels de Territoire

BAL TRAD'

samedi
30
AVRIL

20h30

BONNY S/LOIRE
Mille club

CONCERT

Pour la 3ème année, le Comité des fêtes de Batilly organise son Bal Trad en partenariat avec le Mille Clubs de Bonny-sur-Loire.
Le Bal Trad regroupe des musiques et des danses traditionnelles autrefois jouées par nos aïeux et remises au goût du jour par des musiciens mélangeant leurs inspirations, en conservant l'essence même de la musique traditionnelle.
Ces musiques, à la fois festives, entraînantes, charmantes et charmeuses attirent les danseurs sur la piste.

Deux groupes animeront cette soirée :
- En première partie : Tiennet et Thomas, un duo qui vous charmera avec des inspirations jazz et parfois classiques pour une musique à danser cadencée et sans frontières.
- En seconde partie : Remi Geffroy viendra avec sa nouvelle formation Odysseus où sept musiciens issus de Toulouse feront voyager le public avec une musique rythmée et qui, sans aucun doute, entraînera les danseurs sur la piste.

CONTACT
Paul Guillot
Tél. 06 89 01 46 10

3h

Organisation I Comité des Fêtes de Batilly

Théâtre classique

Les trois courtes pièces s'intitulent :
"Gros chagrin" de Courteline,
" Par la fenêtre" de Courteline
et "Hortense a dit je m'en fous" de Feydeau

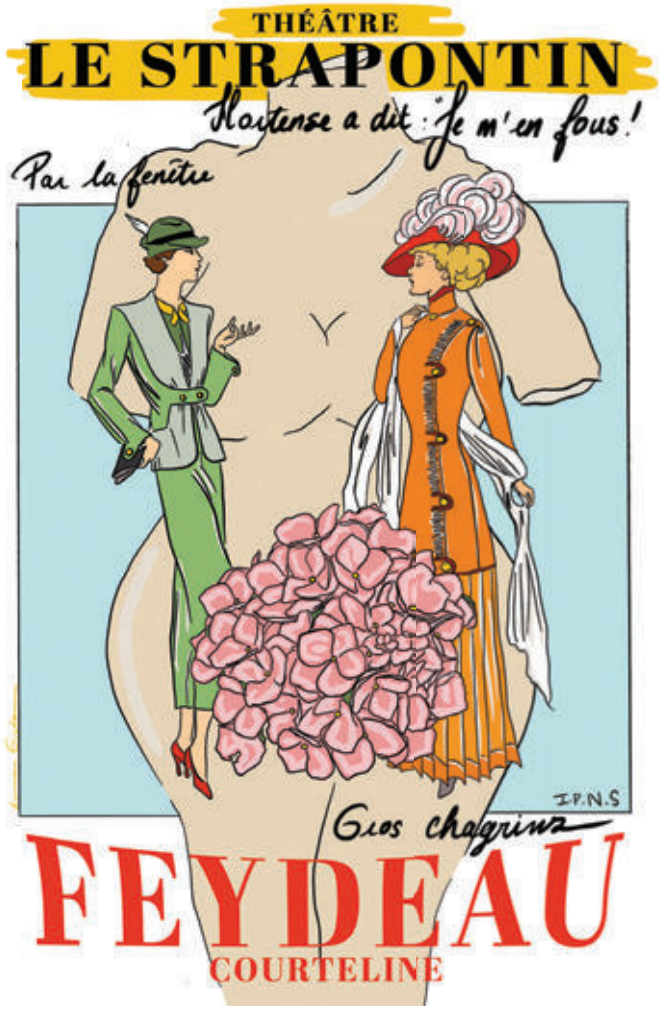

samedi
30
AVRIL

20h30

OUSSON S/LOIRE
Salle polyvalente

THÉÂTRE

Entrée libre

CONTACT
Christine Boury
Tél. 02 38 31 44 56

1h30

Organisation | Commission culturelle

crédit photo Alexandre Tissot

REGGIANI « IL FRANCESE »

Mise en scène Diane Calma
Avec Jean-Louis Cassarino (chant) et Louis-François Bertin Hugault (piano)

Oui, à l'origine de ce spectacle, c'est lui l'Italien, Serge Reggiani, « Il Francese », immigré en France à l'âge de 10 ans, qui va vite s'imposer avec toutes ces chansons Déjeuner au soleil, Ma liberté, Le barbier de Belleville, Ma fille, Hôtel des voyageurs et tant d'autres !
Mais il y a aussi Reggiani l'acteur, qui dit et chante des poèmes comme Le dormeur du val de Rimbaud, Enivrez-vous de Baudelaire, et Mon rêve familier de Verlaine. Puis, c'est aussi la rencontre avec Jean-Louis Cassarino chanteur-acteur au timbre chaleureux, et Louis-François Bertin-Hugault pianiste à la musicalité dense, ces deux artistes épris de ces chansons, poèmes et mélodies. De l'intime naît la trame de la narration. C'est ce fil rouge qui va se dérouler tout au long de la représentation. Récit qui retrace le parcours d'un homme, « Il Francese » pris dans le tourbillon de sa vie, de l'enfance à l'âge mûr.

Plus d'informations sur le site : http://www.theatre-escabeau.com
ou par mail : contact@theatre-escabeau.com

samedi **30** AVRIL **20h30**

dimanche **1er** MAI **17h**

BRIARE
Théâtre de l'Escabeau
Rivotte

SPECTACLE

Entrée: 15 €
Tarif réduit: 11 €
Tarif enfant: 8 € (-12 ans)

CONTACT
Ophélie Divet
Tél. 02 38 37 01 15

1h15

Organisation | Théâtre de l'Escabeau

PACT
Projets Artistiques et Culturels de Territoire

Concert classique

dimanche
1er
MAI

15h00

LIEU À PRÉCISER
Eglise
non définie

CONCERT

Entrée 15 €
12 € (demandeurs d'emploi, étudiants, adhérents)
5 € Enfants,
Gratuit pour les moins de 12 ans.

CONTACT
Marianne Berthet-Goichot

1h15

Lyrisme et virtuosité

LES CONNIVENCES SONORES

Odile Renault, flûte & Elodie Reibaud, harpe

Deux mots pour résumer ce programme qui nous mènera de l'univers des grandes fantaisies sur des opéras du XIXème siècle, éclatantes de virtuosité, à l'inventivité et la profondeur de Saint-Saëns, pour émerger sur la délicatesse de la musique française du début du XXème siècle.

Plus d'informations sur le site : http://www.lebureauduclassique.fr ou par mail : contact@lebureauduclassique.fr

Organisation | Le Bureau du Classique

Exposition

Crédit photo Sylle Sébert

DU vendredi
06 MAI
AU dimanche
29 MAI

Artiste - Peintre

SYLLE SÉBERT

Venez découvrir ou re-découvrir l'univers de Sylle Sébert, artiste-peintre d'art contemporain.

Cette artiste briaroise est inspirée par les couleurs issues des paysages et de la nature.
Ses tableaux ont vocation à créer une atmosphère positive et laisser transparaître la joie de vivre. Ils sont une invitation au rêve et stimulent l'imagination.
Sylle Sébert est une artiste-peintre aux multiples talents puisqu'elle est également créatrice de bijoux.

CHÂTEAU
de
Trousse-Barrière

EXPOSITION

Entrée gratuite
Du mercredi au dimanche
de 14h à 18h

CONTACT
Edwige Signoret
Tél. 02 38 31 20 08

Organisation | Mairie de Briare

samedi
07
MAI

Toute
la journée

BEAULIEU S/LOIRE
Maison Marret

ANIMATION

Entrée libre

CONTACT
Maison du Terroir
et d'Animations
Tél. 06 73 36 06 60

FÊTE DES PLANTS & DES PLANTES

Patrimoine – Nature

Pour sa première animation de la saison, la Maison du Terroir et d'Animations de Beaulieu-sur-Loire met à l'honneur les plants et les plantes.
Plantes sauvages ou des jardins, le parc de la Maison Marret vous fera découvrir une grande variété de plantes connues et moins connues afin d'enrichir votre culture botanique.
Plusieurs animations seront proposées en lien avec la nature, l'Art et le patrimoine culturel. Tout au long de la journée, les visiteurs pourront échanger leurs plants et/ou plantes et ainsi permettre à chacun de disposer d'une plus grande diversité sans dépenser plus.

Organisation | Maison du Terroir et d'Animations

DU vendredi
13 MAI
AU dimanche
12 JUIN

Grange de Mussy
Route de feins
Adon

EXPOSITION

CONCERT

Entrée libre
Du jeudi au dimanche
de 13h à 19h

CONTACT
Agnès Frattini
Tél. 06 84 73 48 91

GRANGE DE MUSSY

Semer la culture

La Grange de Mussy fête "ses 10 ans".
Elle s'anime pendant un mois et l'exposition s'étend dans les écuries. Venez découvrir de nouveaux artistes, mais également, des artistes venus exposer lors de ces 10 dernières années.
Dans ces deux lieux atypiques, des mises en scène et associations de peintures, photographies, sculptures se mêlent à des créations de lampes, meubles, objets ...

Un concert payant clôturera cette manifestation.
Il aura lieu le 12 juin à 16h, sur réservation.

Découvrez le programme sur :
www.agnesfrattini.fr/exposition-spectacle

Organisation | La Grange de Mussy

Evènement

FESTIVAL HUMOUR ET MUSIQUE

La musique et le rire s'entremêleront à l'occasion de la grande première du Festiv Bello Scène, porté par La Raquette bellocéenne.
Avec deux soirées prévues les 13 et 14 mai, à la salle polyvalente de Beaulieu-sur-Loire.

Renseignements sur la page Facebook du Festiv Bello Scène.

Les billets sont en vente sur le site www.weezevent.com ou dans les points de vente habituels (Fnac, Cultura, grandes surfaces...).

Festiv' Bello Scène

AMICALEMENT VAMP

De retour sur scène, notre chère Lucienne interprétée par Nicole Avezard nous propose un show comique assuré. Accompagnée de sa nièce, Solange alias Isabelle Chenu on retrouve notre veille ménagère des années 50, toujours aussi naïve. Les vielles filles découvrent ensemble le XXI ème siècle avec le même humour décalé que pouvait avoir à l'époque Gisèle et Lucienne. Elle prononce en toute innocence à la française des mots anglophones et comme à l'accoutumée tourne en dérision les manies des personnes âgées. Elles reviennent avec un nouveau spectacle orignal, avec un seul but : nous faire rire !

Amicalement VAMP : une comédie policière ébouriffante !

Lucienne se fait violemment attaquer en pleine rue et voler son sac à main. Choquée, elle va tout faire pour retrouver ce précieux sac qui contient ses trésors personnels et embarquer Solange à la poursuite du voleur. Les neurones en ébullition, la socquette frétillante et la gaine audacieuse, ces drôles de dames vont mener l'enquête d'une façon très personnelle : indices, poursuites, vraies fausses pistes...

Et si l'aventure se révélait plus dangereuse que prévue ?

Du grand mystère, une enquête XXL digne des « Experts » qui ferait pâlir d'envie Julie Lescaut et Capitaine Marleau.

vendredi
13
MAI

20h00

BEAULIEU S/LOIRE
Salle
polyvalente

SPECTACLE

Entrée payante

Ouverture
de la salle à 19h

CONTACT
Julien Guillemot
Tél. 06 29 30 97 92

3h

Organisation | La Raquette bellocéenne

PACT
Projets Artistiques et Culturels de Territoire

Concert

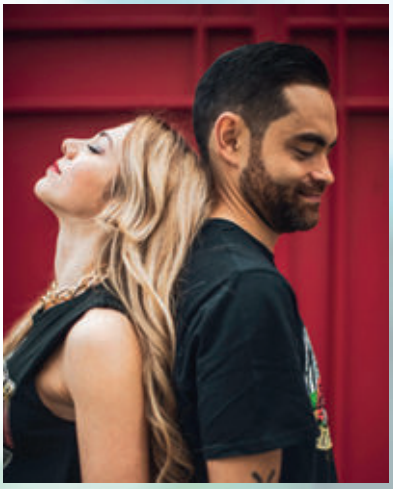

samedi
14
MAI

20h00

BEAULIEU S/LOIRE
Salle
polyvalente

CONCERT

Entrée payante

Ouverture
de la salle à 19h

CONTACT
Julien Guillemot
Tél. 06 29 30 97 92

RIENDANSTONFOLK 1ère PARTIE

Ce trio de musique folk/country est composé de Ludovic à la contrebasse, Vincent au banjo et Julien à la guitare/chant. C'est en se retrouvant autour de leurs instruments acoustiques que l'idée de mettre un coup de « polish » à la country leur est apparue. Avec énergie et justesse, RIENDANSTONFOLK transforme les hits et autres tubes des années 70/80 à la sauce folk/country made in U.S.
Une partie du répertoire rend hommage aux plus grands noms de la folk-music tel Neil Young, Johnny Cash, Hank Williams, etc... Guitare, banjo et contrebasse vous donnent la marche à suivre. Direction la piste, le popotin en guise de métronome.

OVER THE MOON 2ème PARTIE

Ce fabuleux duo complice composé de Marina et Alexandre propose de la musique pop franco anglaise colorée et dansante. Le groupe fait voyager qui se laisse aller au rythme de leur musique. Leur influence est rock, mais ils s'inspirent généralement du paysage musicale actuel. OVER THE MOON cherche expressément à « être aux anges ». C'est le message qu'ils tentent de faire passer et offrent une musique motivante et positive.

5h

Concert

KYO

TÊTE D'AFFICHE

On ne présente plus un des groupes les plus populaires de ces deux dernières décennies. On a tous déjà entendu au moins une fois une dernière danse ou encore le chemin. Ce quatuor Pop-rock français crée en 1994 propose un réel univers qui leur est propre. Fatigués de la charge de travail que représentent les tournées et en manque d'inspiration ils decident de faire une pause en 2008. On a pu assister à leur retour en 2014 depuis lequel ils ne font que gagner en popularité.

En 2022, ils repartent en tournée avec de nombreuses dates au programme.

Pour leur nouvel album, ils proposent un ton engagé ainsi qu'un côté plus brut de décoffrage sur certains morceaux. KYO nous livre une écoute plus rock mais conserve ses aspects traditionnels : sombres et intimistes. De la basse, de la batterie, des guitares et leurs voix, ce sont des musiciens à part entière. Avec de nombreuses récompenses à leur palmarès comme plusieurs nominations aux Victoires de la musique et aux NRJ Music Awards le groupe ne démérite pas sa réputation.

Organisation | La Raquette bellocéenne

Exposition interactive

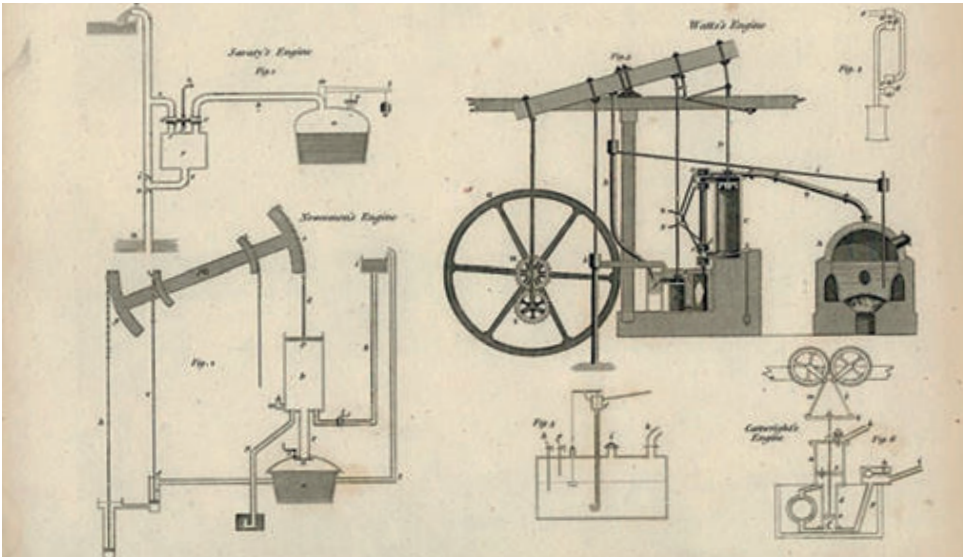

DU
mercredi **18**
AU
mardi **24**
MAI

BRIARE
Salle
Marcel Gaime

EXPOSITION

Entrée gratuite

TOUT EN MOUVEMENT

Exposition itinérante

La Fédération Régionale des Maisons des Jeunes et de la Culture du Centre revient à Briare avec sa nouvelle exposition itinérante sur le thème de la mécanique.
Les nombreux ateliers de l'exposition vous invitent à vous intéresser aux systèmes simples et aux mécanismes des machines de la vie quotidienne comme la brouette ou encore la paire de ciseaux.

Cette exposition interactive est ouvert à tous publics.
L'exposition sera également visitée par les scolaires.

CONTACT
Edwige Signoret
Tél. 02 38 31 20 08

Organisation | Mairie de Briare

DU mercredi **25** MAI
AU dimanche **19** JUIN

Les mercredis & samedis

BEAULIEU S/LOIRE
Maison Marret

ANIMATION

Entrée libre

LES 4 SAISONS À LA CAMPAGNE

Exposition – Patrimoine

Cette exposition vous fera découvrir la richesse des paysages de la campagne bellocéenne au fil des saisons.

Du Val de Loire aux canaux, des champs aux vignes, des bois aux prairies, parmi tant d'autres.
Les patrimoines naturels, bâtis ainsi que les activités humaines seront présentés au cours de cette exposition qui mêle tourisme, culture, nature et patrimoine.

CONTACT
Nadine Berneau
Tél. 02 38 35 80 38

Organisation | Les Amis de Beaulieu

Crédit photo Simon Marrou

Spectacle de rue, marionnette, chant, musique

LES PLANCHES FÊLÉES
6ÈME ÉDITION

DU jeudi **26** AU samedi **28** MAI

BRIARE
Théâtre de l'Escabeau
Rivotte

THÉÂTRE

Carte pass 30 €
pour le festival complet
5 € par spectacle

CONTACT
Ophélie Divet
Tél. 02 38 37 01 15

La Jeune Cie de L'Escabeau Pépinière Théâtrale est composée de jeunes artistes de tous horizons et prône le multi-artistique. Depuis 2016, elle organise un festival à l'image de cette richesse, cette diversité de pratiques artistiques et cette fougue juvénile « Les Planches Fêlées ».

Cette jeune fourmilière s'active, aidée de nombreux bénévoles pour vous offrir un moment hors du temps. Tout y est : expo, marionnettes, spectacles, animations, musique, bar, camping, terrain de pétanque, espace détente... Venez donc planter votre tente dans la cour de Rivotte où se niche le Théâtre de l'Escabeau, un lieu atypique et bucolique où vous attendent nos folies artistiques.

Plus d'informations sur le site : http://www.theatre-escabeau.com
ou par mail : contact@theatre-escabeau.com

Organisation | Jeune Cie | Pépinière théâtrale

Exposition histoire

DU
vendredi **03**
AU
dimanche **26**
JUIN

CHÂTEAU
de
Trousse-Barrière

EXPOSITION

Entrée gratuite
Du mercredi au dimanche
de 14h à 18h

CONTACT
Edwige Signoret
Tél. 02 38 31 20 08

Les combattants d'élite du S.A.S

LE SPÉCIAL AIR SERVICE

La volonté du Général de Gaulle est de voir l'armée française combattre sur tous les théâtres d'opérations et types d'engagements.
Basés à Briare en août 1944, des soldats français participent à l"action Spenser et de même, des soldats anglais à l'opération Haggard. Ils auront un rôle prépondérant dans la libération du Centre de la France.
Dans le cadre de l'anniversaire de la libération de Briare, le jeudi 25 août 2022, un hommage sera rendu aux soldats locaux du S.A.S.

Organisation | Mairie de Briare

vendredi
10
JUIN

20h00

BRIARE
Auditorium
Jean-Poulain

SPECTACLE

Entrée
Plein tarif: 18 €
Demi tarif: 12 €
- de 12 ans: 8 €

CONTACT
Jean Manifacier
Tél. 06 76 39 63 82

J'ÉCRIS CE QUI ME CHANTE

Sophie Marilley, mezzo-soprano • Éric Cerantola, piano • Jean Manifacier, comédien • Philippe Arbert, lumières.

Nous allons accompagner le compositeur Francis Poulenc à travers ses écrits et découvrir que de la personne privée à la personne publique et jusqu'au personnage de théâtre, il n'y a qu'un pas. Et pour nous aider à le franchir, il y a le style et quel style! Truculent, imagé, vert quelquefois, il nous entraîne à travers le dédale des souvenirs, chez de vieux domestiques des environs de Moulin, dans les salons privés de quelques excentriques, ou dans l'intimité d'éminents personnages publics tel Jean Cocteau. Quel régal d'écouter Poulenc nous raconter sa jeunesse ; Poulenc nous parler de sa mère excellente pianiste qui lui donne très tôt le goût de Mozart, Schumann et Chopin ; Poulenc jeune dandy fréquentant les guinguettes du bord de Marne où il croisa peut-être le jeune Radiguet et s'encanailla à chanter pour son plaisir les airs à la mode de Polin, Christiné ou de Mayol, l'entendre croquer les mondains et railler les laudateurs de la mauvaise musique dans des articles à l'emporte-pièce.

1h40

Organisation | Autrement classique

PACT

Faîtes de la Zik

samedi
11
JUIN

19h00

CHÂTILLON S/LOIRE
Place Ste-Anne

CONCERT

Entrée gratuite
Début des concerts à 19h
Buvette & Restauration sur place

CONTACT
Anna Rouzeau
Tél. 06 33 57 71 18

ZARHZÄ

ZARHZÄ déploie une mise en scène interactive et mouvante, entre rythmiques énervées et refrains fédérateurs, chansons intimistes et pogos suintants. De café-concerts en festivals, de villages auvergnats en salles parisiennes, son éclectisme et son énergie contagieuse fédèrent et transcendent les âges et les classes.
C'est la musique festive et métissée créée par des affamés de scènes et de voyages. Un groove puissant (contrebasse/batterie) catapulte des rythmiques ska-balkano-latines, dynamitées par des riffs de gratte racoleurs et des cuivres percutants. Il en ressort le timbre envoûtant de la clarinette klezmer et l'alchimie qui la mêle aux voix chantées, scandées ou rappées sur des textes accrocheurs, rebelles et fantaisistes.

CELT & PIPER

Quatre des membres d'un groupe précédent ont décidé de créer un groupe, ce qui situe ainsi son acte de naissance ou plutôt de re-naissance en octobre 2018.
Fabien, chanteur lead au timbre si particulier, constitue sans aucun doute la signature musicale du groupe. Son frère Hervé, fort déjà de sa très solide expérience dans le domaine de la musique celtique, assoie les percussions dynamiques et incontournables du Punk celtique irlandais en totale osmose avec Alain à la basse. Jean-Jacques apporte toute la complémentarité si indispensable de l'harmonica et du chant. Maxime, pour sa part, se charge de la couleur parfaitement celtique de la cornemuse, absolument indissociable du genre que le violon de Jonathan enrichit.

Organisation | L'Artscène

PACT
Projets Artistiques et Culturels de Territoire

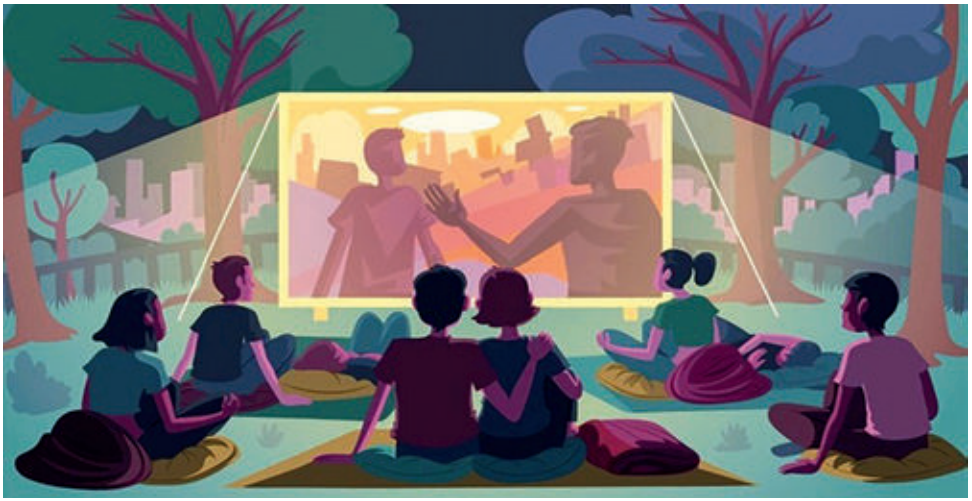

vendredi
17
JUIN

22h00

CHÂTILLON S/LOIRE
Espace Gitton

CINÉMA

Entrée gratuite
Début projection
22h/22h30

CONTACT
Lucette Rat
Tél. 06 74 86 53 49

CINÉ-JARDIN

Le cinéma sous la voûte céleste

Quelques jours avant l'arrivée de l'été, l'association ECLAT organise un ciné-jardin en plein air. L'occasion de se retrouver à la maison Gitton pour partager un moment autour du 7ème art.
Pour l'heure, le film n'est pas encore défini mais ce sera un film familial, tous publics.
N'oubliez pas de prévoir de quoi vous asseoir.
Le film sera projeté à la tombée de la nuit vers 22h-22h30.

Spectacle supplémentaire, si le ciel est clément, vous pourrez observer les étoiles...

Organisation | ÉCLAT

samedi
18
JUIN

10h à 21h

BRIARE
Théâtre de l'Escabeau
Rivotte

THÉÂTRE

5 € par spectacle
+ nombreuses
animations gratuites

CONTACT
Antoine Rochain
Tél. 02 38 37 01 15

Théâtre, lectures

LES 24H SURPRISES DE L'ESCABEAU !

Les 24 heures du conte nous avaient ravis en 2021 – et nous n'avions pas été les seuls ! – on remet ça en 2022 !

24 heures de théâtre pour les plus jeunes prêts à abandonner les écrans pour les plateaux, pour tous et pour les autres. Le meilleur des trois compagnies du Théâtre de l'Escabeau et de leurs amis, concentré sur une journée autour d'un thème surprise.
Un petit tour par la ferme de Rivotte où l'on aime mettre des oeufs très différents dans un même panier ?

Plus d'informations sur le site : http://www.theatre-escabeau.com ou par mail : contact@theatre-escabeau.com

Organisation | Cie amateure | Théâtre de l'Escabeau

Concert de rue

vendredi
24
JUIN

16h00

BRIARE
Quartier
du Clos des Bûchets

CONCERT

Gratuit
En plein air

TROIS FOIS RIEN

Trio La Maraude :
Justin Bonnet : chant • Xavier Fourniols et Florent Guillot : chant, beatbox • Mise en espace Anabelle Stefani

En 1880, Achille Millien, ethnomusicologue avant l'heure, sillonne le Nivernais pour rencontrer les paysans et noter leurs chansons. 140 ans plus tard, trois chanteurs et amis de toujours vont à leur tour marauder de porte en porte, recueillant çà et là la mémoire des gens, des enfants comme des anciens. Tout cela donne un spectacle unique, chanté à trois voix nues sur une rythmique de beatbox, autour d'un thème commun tiré d'une bourrée du Morvan : « De quoi vivons nous ?
- D'argent, d'amour, avec beaucoup ou trois fois rien ? »
Si le trio aime questionner et amuser, il aime surtout découvrir et écouter les gens. On les entendra dans les enregistrements glanés en chemin et insérés dans le spectacle et aussi dans le public, puisque celui-ci, quel que soit son âge, est invité à donner de la voix, et plus si affinités, – car « trois fois rien, c'est déjà beaucoup » !
Le concert sera précédé d'une semaine d'ateliers et de collectages dans le quartier.

Plus d'informations sur le site : http://www.lebureauduclassique.fr
ou par mail : contact@lebureauduclassique.fr

CONTACT
Marianne Berthet-Goichot

1h15

Organisation | Le Bureau du Classique

samedi
25
JUIN

A partir de
10h00

OUSSON S/LOIRE
Bord de Loire
Square Solange Pillard

SALON

Entrée libre

SALON
des Vignerons et des Saveurs

Balades gourmandes sur les bords de Loire à Ousson-sur-Loire au square Solange Pillard.
Vous pourrez venir y déguster les meilleurs crus de nos exposants vignerons accompagnés d' autres différentes saveurs proposées par nos artisans locaux.

CONTACT
Christine Boury
Tél. 02 38 31 44 56

Journée & Soirée

Organisation I Commission culturelle

DU samedi **25** JUIN
AU dimanche **31** JUILLET

EXPOSITION D'ÉTÉ

Peintures – Photos – Sculptures

Cette exposition présente en priorité les œuvres des artistes de l'association « Arts et Loisirs Bellocéens » comme Anna Gérome qui œuvre au sein de l'association depuis 36 ans ou Daniel Girard qui dispense son savoir sans compter à l'atelier peinture ou Patrick Fleury qui se consacre à l'atelier photos tous les jeudis.
Ouverture : Vernissage le 25 juin à 16 h

- Les mardis, mercredis, jeudis, vendredis de 14 h à 17 h 30
- Le mercredi matin de 10 h à 12 h
- Les samedis et dimanches de 15 h à 18 h

Et sur demande pour les enfants des écoles de Beaulieu ou des environs (matin ou après-midi).

Les exposants : Anna Gérome • Daniel Girard • Anny Schreier • Annie Brousseau • Dominique Mauplot • Joelle Salin • Françoise Bazillais • Robert Gros • Danièle Vinck • Patrick Fleury • Louis-Ange Serrano • Dominique Mauplot • Evelyne Gusse • Evelyne Beaumont • Elizabeth Rochet • Robert Gros.

BEAULIEU S/LOIRE
Maison Marret

EXPOSITION

Entrée libre

CONTACT
Julien Rémy
Tél. 06 78 13 71 90

Organisation | Arts et Loisirs bellocéens

À VENIR EN JUILLET

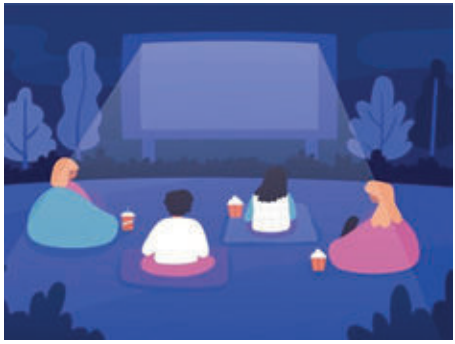

CINÉ PLEIN AIR

Samedi 2 juillet

OUZOUËR-SUR-TRÉZÉE

FÊTE CHAMPÊTRE

Samedi 9 juillet

BATILLY-EN-PUISAYE

Du 14 au 17 juillet 2022 :

Création d'un spectacle à jouer dans différents lieux de la région Centre-Val-de-Loire. Des résidents musiciens, plasticiens, comédiens, graphistes, marionnettistes… sont accueillis du 6 au 18 juillet. Ils construiront, en 7 jours et de A à Z, un spectacle dans les ateliers des Mills avant de partir pour une tournée de 5 dates.

Renseignements :

Félix Vayssade : 02 38 31 11 14 - 06 78 05 12 59

Infos sur Facebook : residencelesmills et sur le site lesmills.hotglue.me

Heures disponibles sur le site internet et Facebook

À VENIR EN JUILLET

TRIO JACOB

Concert classique

Dimanche 17 juillet à 18h30

CHÂTEAU DE LA BUSSIÈRE

FÊTE DES VINS

Dimanche 31 juillet

BONNY-SUR-LOIRE

La fête des vins des Coteaux du Giennois est un événement où les vins locaux sont mis en avant. L'occasion aussi de découvrir les producteurs de la région et de profiter d'un moment de partage en musique. Rendez-vous sur les bords de la Cheuille.

Retrouvez tous les évènements du second semestre à paraître en juin

LES MILLS

Sorcières et magiciennes

« Moi, ma grand-mère m'a appris... »
De femme en femme, les secrets de la nature, les recettes de vie, les connaissances et les métiers se transmettent. Une journaliste ethnologue et deux jeunes artistes partent à la recherche de ces savoirs, souvent négligés, parfois oubliés.
Les portraits de femmes du projet Sorcières et magiciennes créé par l'association Les Mills reviennent dans l'espace public des villes et des villages de la communauté de communes Berry Loire Puisaye. Femmes et grands-mères, que transmet-on à nos filles, à nos petites-filles, quels secrets de vie, quels secrets de résistance ou de soumission ?
10 portraits de femmes accompagnés d'une phrase de leur petite-fille « Ma grand-mère m'a appris » sont à découvrir pendant un mois sur 93 panneaux installés sur les places et dans les jardins publics de 18 communes.
Portraits affichés sur les places publiques en mars et octobre.

18 villes
de la Communauté
de communes
Berry Loire Puisaye

CONTACT
Virginie Brancotte
Tél. 02 38 31 11 14

Organisation | Les Mills

OUVERTURE PRINTEMPS 2022

Galerie d'art multi-culturelle

LA PETITE GALERIE

Située au cœur du village d'Ousson-sur-Loire, la PETITE GALERIE ouvrira ses portes au mois de Mai 2022. L'ambition est de créer un lieu qui va s'inscrire dans l'éco-système culturel local. La PETITE GALERIE a pour vocation première la promotion artistique sous toutes ses formes. Des expositions régulières y seront organisées pour promouvoir les talents du territoire mais aussi les talents nationaux, voire internationaux.

Des ateliers pédagogiques seront programmés. Cours de dessins, de peinture, d'écriture.

- Des soirées à thèmes sont également prévues (Concerts de poche, lecture, dégustation de produits locaux, dédicaces, projections ...)
- Un petit coin boutique proposera des produits locaux et durant l'été un salon de thé associatif ouvrira, avec une belle terrasse pour accueillir les amateurs de convivialité.

4, Grande rue
Ousson-sur-Loire

Entrée libre

CONTACT
Eke Mekkes
association.lartderien@gmail.com

Organisation | Association l'Art de rien

Nature et Arts plastiques

LAND ART

Le Land'art consiste à créer des œuvres éphémères en extérieur dans l'ex-canton de Châtillon-sur-Loire.
Réalisées et inspirées spécialement pour un lieu, ces créations valorisent la nature environnante, son histoire, sa faune et sa flore. Créées en pleine nature au cœur d'un site naturel choisi, elles véhiculent un lien étroit tissé entre l'art et la nature.
Les œuvres sont éphémères, leur durée de vie est de 4 mois minimum et elles sont réalisées avec ce que les artistes trouvent dans ce lieu (éléments naturels la plupart du temps) mais aussi des objets de récupération.

Deux Land'art sont prévus : avec le centre de loisirs et l'école de Beaulieu et avec les habitants à St-Firmin.
Ces réalisations dureront environ six mois.

Beaulieu-sur-Loire
Saint-Firmin-sur-Loire

CONTACT
Gabriela Gonzalez
Tél. 02 38 31 04 32

Organisation | Arteria

Arts plastiques

PEINTURE MURALE

Des peintures murales seront réalisées à l'extérieur, sur l'espace public.
Depuis 2011, l'association Arteria peint dans les villes, sur les murs pour embellir le paysage. Les artistes souhaitent continuer à mettre en valeur l'espace public dans les villes et les villages en réalisant des fresques.

Trois trompe-l'œil seront peints avec les écoles du canton et le collège de Châtillon-sur-Loire.

Ce projet débutera en avril et durera six mois.

Châtillon-sur-Loire
Cernoy-en-Berry
Pierrefitte-ès-Bois

CONTACT
Gabriela Gonzalez
Tél. 02 38 31 04 32

Organisation | Arteria

Ateliers d'impression

ATELIER GRAVURE

Pendant l'été, Gabriela Gonzalez, artiste peintre diplômée des Beaux-Arts, spécialiste de la gravure, se rendra au Centre de loisirs de Châtillon-sur-Loire pour initier les enfants à la pratique de la linogravure et des monotypes.

Ainsi, ils choisiront différentes figures à réaliser et à représenter sur des feuilles cartonnées et pourront emporter leurs créations à la maison.

Sur 5 jours, pendant le mois de juillet

Châtillon-sur-Loire
Centre de loisirs de Châtillon

CONTACT
Gabriela Gonzalez
Tél. 02 38 31 04 32

Organisation I Arteria

Arts plastiques

COMMANDE ARTISTIQUE PEINTURES MURALES

Après des trompe-l'œil dans plusieurs villes du territoire et plus d'une dizaine de transformateurs peints, l'association Arteria souhaite continuer son travail artistique et réalisera deux peintures XXL dans les communes d'Autry-le-Châtel et d'Ousson-sur-Loire, à la demande des communes qui ont apprécié leurs œuvres et ont souhaité en faire bénéficier leurs habitants.

Ces peintures seront réalisées par des artistes professionnels de l'association Arteria.

Ce projet débutera à partir du mois de mars pour une période de 6 mois.

Autry-le-Châtel,
Ousson-sur-Loire

CONTACT
Gabriela Gonzalez
Tél. 02 38 31 04 32

Organisation | Arteria

EQUIPEMENTS & PARTENAIRES

Ciné-club
Bibliothèques
Musées
Fanfares
Salles d'exposition
Chorales
Cinéma
Harmonies
....

CINÉ-CLUB

Auditorium J.Poulain
Centre socio-culturel
Briare

L'association propose une projection mensuelle (sauf en juillet et août), le vendredi à 20h15. Chaque film est précédé d'une présentation par un membre (volontaire) de l'association qui peut concerner le réalisateur, la place du film dans son œuvre ou dans un courant, les acteurs, le contexte historique, voire des anecdotes de tournage et autres considérations qui éclairent plus précisément le film et en permettent une meilleure approche.

VENDREDI **14** JANVIER

18h45
Le Festin de Babette

VENDREDI **25** FÉVRIER

18h45
The lunch box

SAMEDI **26** MARS

18h45
Retour à Howard Ends

SAMEDI **26** MARS

15h30
Les vestiges du jour

VENDREDI **20** MAI

18h45
Mustang

VENDREDI **29** AVRIL

18h45,
Le chat du rabbin

VENDREDI **17** JUIN

18h45
L'homme qui murmurait à l'oreille des chevaux

CINÉMOBILE

Le Cinémobile, salle de cinéma itinérante unique en France, sillonne la région Centre-Val-de-Loire et permet au public de notre Communauté de communes de bénéficier d'un accès au cinéma à travers une programmation d'actualité.

Classé art et essai, le Cinémobile a pour but de développer la curiosité, l'ouverture d'esprit et la sensibilité du jeune public.

Le Cinémobile propose des animations et des rencontres autour du cinéma avec des débats, des concerts, des temps d'échanges conviviaux afin de favoriser les liens entre les oeuvres, leurs auteurs et les publics, avec le soutien des communes.

Contact
direction.ciclic@ciclic.fr

Plein tarif : 6€
Tarif réduit : 4,20€
Tarif groupe : 2,50€
Carte fidélité :
24 € pour 6 séances

çiçliç
CENTRE VAL DE LOIRE

CALENDRIER

Jeudi 06 janvier
Jeudi 03 février
Jeudi 03 mars
Jeudi 05 mai
Jeudi 02 juin
Jeudi 30 juin

FANFARES, ORCHESTRES, CHORALES & HARMONIES

L'éveil d'Ouzouër-sur-Trézée
Dirigée par Sylviane Thuault

L' école de musique dispense un enseignement complet et de qualité.
Les cours et le prêt d'instruments sont gratuits pour tous.
Inscription possible toute l'année.
L'Orchestre d'harmonie regroupe une vingtaine de musiciens étudiants un répertoire très varié, ouvert à tout instrumentiste.
Contact : Jean-Pierre Blondeau - 02 38 31 28 34

L'Harmonie de Bonny-sur-Loire
Dirigée par Christian Senez et Philippe Loffroy

Une école de musique, avec cinq professeurs professionnels, qui accueille les enfants à partir de 4 ans en classe d'éveil musical ou dès l'âge de 7/8 ans pour l'apprentissage d'un instrument.
Mais aussi, une chorale avec trente chanteurs, dirigée par Reynald Halay, chef de choeur et Philippe Loffroy, pianiste.
Et enfin : un orchestre de cinquante musiciens, huit concerts par an à Bonny où dans les villes voisines, des animations musicales pour les associations ainsi que sept défilés commémoratifs.
Contact : Amélie Cör - 06 10 53 92 19

L'Harmonie municipale de Briare
Dirigée par Philippe Meunier

Creuset de l'harmonie, l'école de musique de Briare a pour rôle d'enseigner la musique. On y enseigne la pratique d'une quinzaine d'instruments. L'harmonie est présente pour les événements officiels ou festifs de la Commune.
Contact : Centre socio-culturel - 02 38 31 22 45

L'Harmonie municipale de Beaulieu-sur-Loire
Dirigée par Fabien Doubre et Laurent Maréchal

Que de chemin parcouru depuis 1912 !
Aujourd'hui 70 adhérents se réunissent autour de Jean-François Deberne entre l'harmonie et l'école de musique.
L' orchestre se compose de 44 musiciens.

L'Ecole de musique, dirigée par Jean-François Deberne, rassemble 36 élèves (enfants, adolescents, adultes ou retraités) pour des cours de solfège et la pratique d'un instrument.
Contact : Jean-François Deberne - 02 38 35 32 60

L'Union musicale de Châtillon-sur-Loire
Dirigée par Francis Charbonneaux

Fondée le 16 Août 1900, l'Association se compose d'un Orchestre d'harmonie et d'une école de musique. Son objectif est de promouvoir la musique en Orchestre d'harmonie avec des sorties diverses lors des cérémonies officielles, des concerts et autres défilés. L'Union musicale s'associe régulièrement à la chorale La Clef des chants, ils se produisent ensemble en concert.
Contact : Francis Charbonneaux - 02 38 37 54 45

La Clef des chants
Dirigée par Pascale Petit

La Clef des chants célèbre l'Amour à travers les reprises des grands classiques de la Chanson : Piaf, Aznavour, Sardou, et bien d'autres.
Chaque lundi, les chanteur.euse.s de la chorale de Châtillon-sur-Loire se retrouvent pour répéter, avec les conseils avisés de leur cheffe de choeur.
Contact : Martine Coutant - 02 38 31 10 04

BIBLIOTHÈQUES

AUTRY-LE-CHÂTEL - Place du Champ de Foire

Bibliothèque d'Autry «Pierre Boule»

bibliothèque municipale gérée par une équipe de quatre bénévoles qui vous accueillent tout au long de l'année.
Plus de 2000 ouvrages propres à la bibliothèque ainsi que 900 prêtés par la bibliothèque départementale.
Adhésion gratuite pour tous.
Ouverte les mardi et vendredi de 16h30 à 18h30
Contact : Claudine Formery 02 38 36 80 70

BRIARE - Centre socio-culturel

Bibliothèque de Briare

Les mardi et mercredi de 14h30 à 17h30, vendredi de 9h à 11h et samedi de 14h30 à 16h30
Adhésion gratuite.
Contact :
Michèle Etienne - 06 70 73 11 37

Bibliothèque de Bonny

Plus de 3800 livres à votre disposition.
Adhésion annuelle de 8€ pour les adultes et gratuite pour les enfants.
Ouverte le mardi de 16h à 18h
et le samedi de 10h à 12h.
Fermée en août
Contact :
Christiane Serrano - 02 38 29 59 09

BONNY S/LOIRE - 29 , Grande rue

Association "Lire à Beaulieu"

La bibliothèque propose des livres, pour la lecture ou pour le prêt.
Ouverte le mercredi de 10h30 à 12h00 et le samedi de 10h30 à 11h30
BEAULIEU-SUR-LOIRE - 10, pl. de l'Eglise
Contact : Jean François Deberne 02 38 35 32 60

Bibliothèque de Châtillon « Robert-Louis Stevenson»

Romans, documentaires, bandes dessinées, livres large vision, revues, films DVD en prêt, livres audio. Cette bibliothèque associative propose plus de 8000 volumes. À ce fonds, qui s'enrichit chaque année de nouveaux titres, s'ajoutent les livres prêtés deux fois par an par la bibliothèque du Loiret (Conseil général).
Tarif : 10€ par personne, 15€ pour une famille, gratuit pour les moins de 18 ans et demandeurs d'emploi.
Contact : Claude Charbois - 02 38 31 99 65

DAMMARIE EN PUISAYE - 8, rue de la Mairie

Bibliothèque de Dammarie-en-puisaye

Bibliothèque de 1500 livres, très diversifiés et changés chaque année par le biais de la bibliothèque d'Orléans.
Ouvrages également écrits en gros caractères pour les personnes ayant des problèmes de vue.

Tarif : 5€ pour l'année.
Ouverte le samedi
de 10h30 à 12h00
Contact :
Nicole Chaillou

Bibliothèque d'Ousson-sur-Loire

La bibliothèque municipale d'Ousson-sur-Loire vient tout juste de voir le jour. Elle est déjà enrichie de 3000 livres.
Vous y trouverez tous types d'ouvrages pour petits et grands.
Contact :
Commission culturelle - 02 38 31 44 56

Bibliothèque Municipale d'Ouzouër

Inaugurée en 2000, la bibliothèque est un service gratuit. Elle compte environ 150 inscrits et propose également : un espace jeunesse, un espace adultes et deux ateliers de création pour enfants le mercredi de 14h à 15h30.
Ouverte le mercredi de 14h à 17h - Contact : Marie-Claude Audin - 02 38 29 25 87

OUZOUËR-SUR-TRÉZÉE- 3, rue Saint Roch

Lundi, de 16h00 à 18h00
Mercredi, de 14h30 à 17h30
Jeudi, de 10h00 à 11h30
Samedi, de 10h00 à 12h00

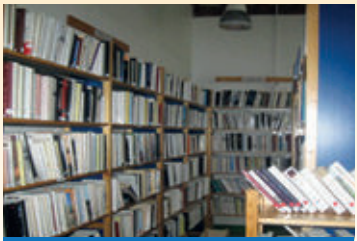

CHATILLON S/LOIRE - rue du Cormier

Bibliothèque de la Bussière

Disponible et à votre écoute, une équipe de bénévoles vous accueille pour choisir vos livres : romans, policiers, fictions, documentaires, périodiques, BD adultes et enfants, romans jeunesses, contes.
Les mardi et vendredi de 17h00 à 19h00.
Le mardi de 17h00 à 19h00 en juillet et août.
Fermée pendant les vacances de Noël
Contact : 02 38 35 98 92

LA BUSSIÈRE - 9 rue de Lyon

MUSÉES - SALLES D'EXPOSITION

Musée des deux marines

Le Musée Conservatoire des Deux Marines et du Pont-Canal présente l'Histoire des marines de Loire et des Canaux : canal de Briare (de Loire en Seine) canal latéral et sa traversée de la Loire. C'est le centre de découverte unique de ce qui était considéré comme le plus important carrefour batelier de France.

Ouvert
- **du 1er mars au 31 mai et du 1er octobre au 15 novembre,** de 14h à 18h.
- **du 1er juin au 30 septembre,** de 10h à 12h30 et de 14h à 18h30.

BRIARE - 58, boulevard Buyser
Contact : 02 38 31 28 27 ou maison-2-marines@wanadoo.fr

Musée de la Préhistoire

Le musée municipal comporte deux étages, consacrés, l'un à la Préhistoire, l'autre à l'histoire locale.
L'association Castellio est à l'origine de ce musée et a participé à son élaboration. Ses membres assurent des visites commentées pour les groupes et les scolaires.
L'entrée est gratuite

Ouvert
- **du 1er avril au 30 juin,**

le mardi de 14h à 17h et du mercredi au samedi de 10h à 12h et de 14h à 17h.
- **du 1er juillet au 16 septembre,** du mardi au samedi de 10h à 12h et de 14h à 17h.

CHÂTILLON-SUR-LOIRE - Espace culturel municipal
Contact : Pascale Huet - 02 38 31 99 66 - animations.chatillonsurloire@orange.fr

MÉMO
Musée des Émaux et de la MOsaïque, de la perle et du bouton

Le Musée des Émaux et de la Mosaïque (MEMO), ouvert depuis 1994, est situé sur le site de production des Émaux de Briare, dans l'ancienne demeure de Jean-Félix Bapterosses, fondateur du produit Émaux de Briare. La manufacture de Briare produit et exporte des émaux à travers le monde entier.

Ouvert
- **mars, avril et octobre,** tous les jours de 10h à 12h et de 14h à 18h
- **mai à septembre,** tous les jours de 10h à 18h
- **novembre et décembre,** tous les jours de 14h à 18h
- **février, week-ends et vacances scolaires** de 14h à 18h

BRIARE - 1, boulevard Loreau
Contact : 02 38 31 20 51
ou musee.mosaique@wanadoo.fr

Château de Trousse-Barrière

Un bloc de pierres rouges, comprenant une cinquantaine de pièces, soutenu par deux tours rondes, une cour abritant des arbres remarquables. Le château de Trousse-Barrière fait partie intégrante du paysage briarois depuis la fin du XIXe siècle. Ce lieu est un incontournable de la ville, au même titre que les émaux et le Pont-Canal. Il abrite bon nombre d'expositions, tout au long de l'année.

Ouvert du **mercredi au dimanche** de 14h à 18h pendant les expositions

BRIARE
Contact : 02 38 31 27 39

Maison de Pays

Cette ancienne demeure du XVIIIe siècle vous propose des expositions diversifiées, des journées "portes ouvertes" avec animations, des visites guidées pour les scolaires et de la documentation touristique régionale. Cet équipement pluridisciplinaire, situé au coeur du village, a pour vocation d'être un lieu de diffusion culturelle et artistique. Ne manquez pas de visiter le 1er étage, pour sa charpente aux poutres particulièrement mises en valeur.
Ouvert
- **d'octobre à avril :** du mardi au vendredi de 14h à 18h - le samedi de 9h30 à 12h30
- **de mai à septembre :** du mardi au vendredi de 9h30 à 12h et de 14h à 18h
le samedi de 9h30 à 12h et de 14h à 17h30 - Fermée dimanche et lundi.

BONNY-SUR-LOIRE - 29, Grande rue
Contact : Martine Lecugy - 02 38 31 57 71 - maisonpays@bonnysurloire.fr

Château de la Bussière - Musée de la Pêche

Forteresse au XIIe siècle, le château est transformé en demeure de plaisance au XVIIe siècle.
Avant d'arriver au château, pénétrez dans la grande cour d'honneur. Les communs en briques losangées permettaient d'engranger les récoltes du domaine de 35 000 hectares au XVIIe siècle.
Admirez l'orangerie, les écuries, la sellerie avec sa collection de harnais. Jouez avec les jeux en bois géants. Poursuivez votre promenade dans le jardin potager, l'exceptionnel parc ainsi que le parcours des cabanes.
Ouvert
- **du 1er mai au 30 juin et du 1er au 30 septembre :** 10h- 12h / 14h-18h sauf le mardi
- **du 1er juillet au 31 août :** 10h-18h tous les jours
- **du 1er octobre au 1er novembre :** 14h - 18h

Contact : Château de la Bussière - 02 38 35 93 35

Grange de Mussy

La Grange de Mussy propose des expositions, spectacles, concerts.
Chaque année, elle s'anime et accueille des artistes peintres, photographes, sculpteurs, plasticiens, poètes, que les visiteurs peuvent découvrir dans ce site chargé d'histoire. Un concert ou une troupe de théâtre clôture cet évènement de deux semaines.
Rencontrer, partager, échanger avec des artistes d'horizons différents. Tous les domaines artistiques peuvent se mêler afin de se valoriser. Au printemps prochain, de nouveaux créateurs et une nouvelle mise en scène animeront ce lieu atypique, planté au milieu des champs.

SEMER LA CULTURE Association « La Grange de Mussy »
Jean-Michel Billault & Agnès Frattini
Mussy - Route de Feins - 45230 Adon - Tél : 06 84 73 48 91
www.agnesfrattini.fr/exposition-spectacle

COMMUNAUTÉ DE COMMUNES
BERRY LOIRE PUISAYE

Consultez tous les évènements : www.cc-berryloirepuisaye.fr

Crédits photos
Agnès Frattini • Anne-Marie Asselineau • Autrement classique • Bodham Petrusko • Briare Déclic • David Koscheck • Eva Kali • Félix Vayssade • Grabriela Gonzales • Iledolonne • Images du monde • Julien Rémy • Jeunesses musicales de France • Laura Crazy • Le bureau du Classique • Lolita Nardone • Marta Justovica • Memo • Netsign • Pascal Fleury • Ricardo • Simon Marrou • Sylle Sébert • Théâtre de l'Escabeau • Ververidis • Virginie Brancotte • Yaho Hu & Amandine Chaouane •

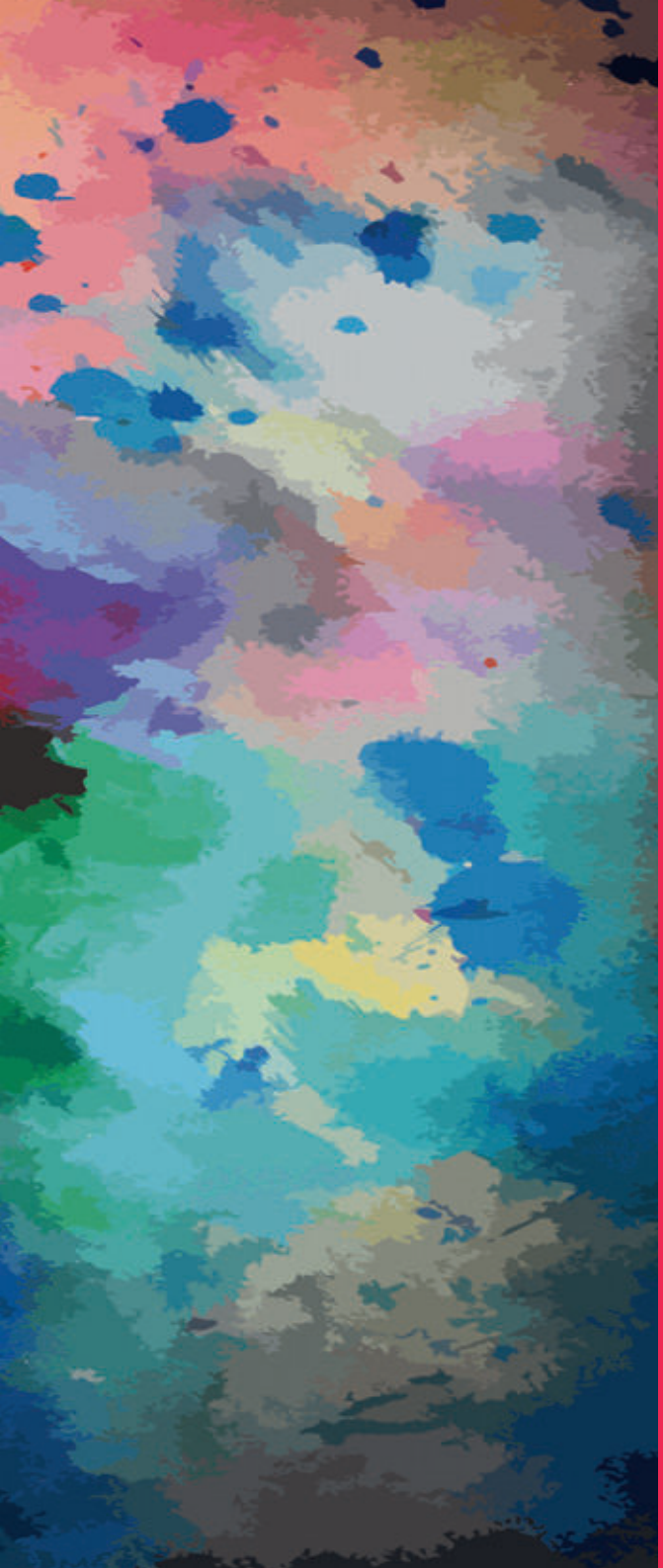

COMMUNAUTÉ DE COMMUNES
BERRY LOIRE PUISAYE

Rédaction et communication
Lolita Nardone
culture@cc-berryloirepuisaye.fr

Conception, mise en page, impression
Imprimerie Nouvelle
ZI de Vaugereau 45250 Briare - 02 38 37 01 45